

DES CADEAUX D'ANNIVERSAIRE

Le mari : J'ai deux idées de cadeaux pour l'anniversaire de la femme que j'aime.

La femme : Quelle femme ?

Le mari : La femme qui est devant moi et qui m'écoute. Le premier cadeau c'est un objet qui est joli et qu'on porte autour du cou...

La femme : Un collier ! et le deuxième ?

Le mari : C'est un animal qui est indépendant, mais qui aime être dans la maison...

La femme : Un animal que j'adore et que je voudrais avoir chez moi ?

Le mari : Oui.

La femme : Un chat !

Le mari : Alors quel cadeau est-ce que tu préfères ?

La femme : Les deux !

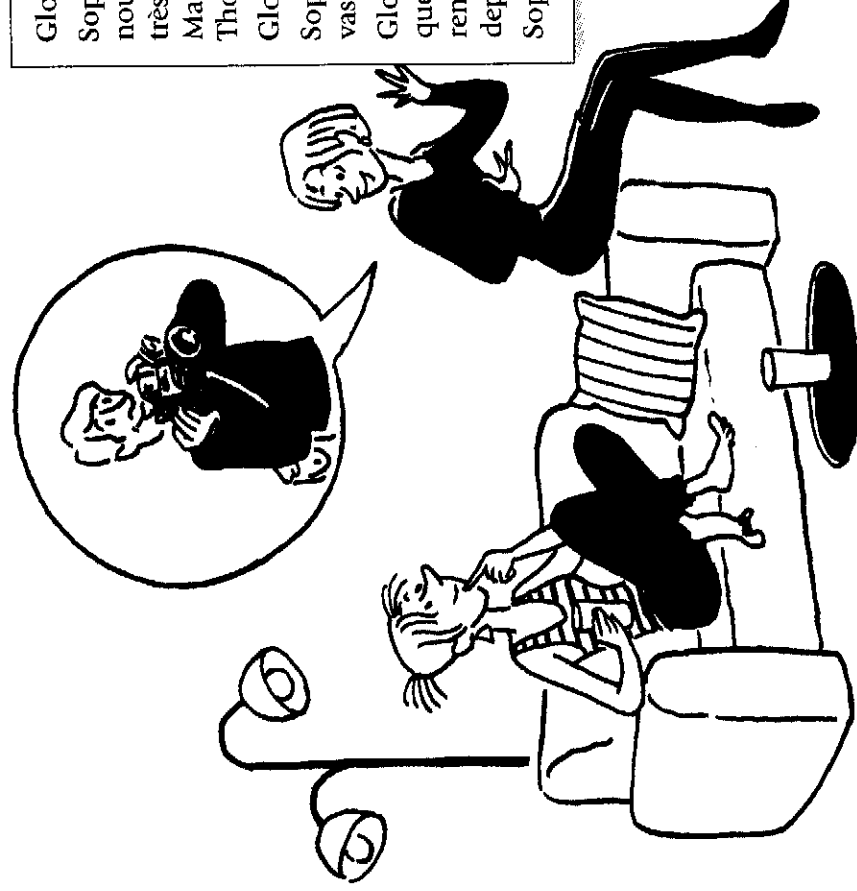
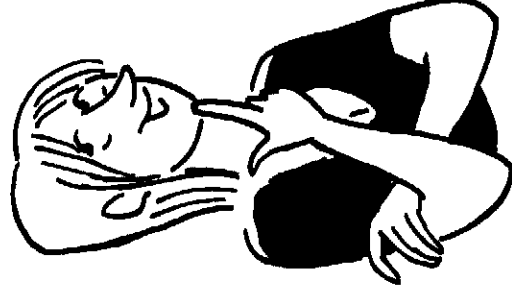
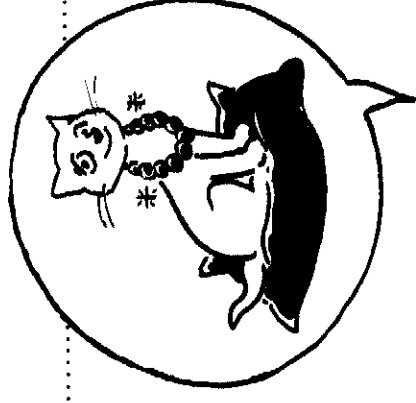

UN MYSTÉRIEUX INVITÉ

Gloria : Qui vient demain à ta soirée ?

Sophie : Jean que tu connais et sa nouvelle copine. Les Ducoin qui sont très sympas et que je vois souvent. Marianne avec qui je travaille, Thomas...

Gloria : Qui est-ce ?

Sophie : C'est un photographe que tu vas certainement trouver intéressant.

Gloria : Ah ! Ah ! est-ce que tu crois que c'est demain le jour où je vais rencontrer l'homme que je cherche depuis si longtemps ?

Sophie : Qui sait...

► QUI

– « **Qui** » représente un objet ou une personne, sujet du verbe qui suit.
C'est une femme qui est très sympathique. → *La femme est sympathique.*
C'est un objet qui coûte cher. → *L'objet coûte cher.*

► QUE / QU'

– « **Que** » représente un objet ou une personne, complément direct du verbe qui suit.
Nous écoutons une belle musique. → *La musique que nous écoutons est belle.*
Elle utilise ce dictionnaire. → *C'est ce dictionnaire qu'elle utilise.*
J'aime beaucoup ces personnes. → *Ce sont des personnes que j'aime beaucoup.*
Il préfère cette actrice française. → *C'est l'actrice française qu'il préfère.*

▲ Que → qu'

Devant a, e, i, o, u, y, et h

Mais « qui » reste toujours « qui »

► OÙ

– **indique le lieu**

Voici la bibliothèque où je vais souvent.
C'est la ville où ils habitent.

– **indique le temps**

Pas de chance : le jour où tu arrives il pleut !
Août est un mois où il fait chaud en France.

1 Soulignez les pronoms relatifs dans les deux dialogues.**2** Complétez avec « que » ou « qu' ».

1. l'ami _____ tu connais.
2. le cadeau _____ il offre.
3. le pays _____ nous aimons.
4. Les gens _____ je vois souvent.
5. La couleur _____ elle préfère.
6. La personne _____ on doit contacter.

3 De deux phrases faites une seule phrase.

 *Exemple : Je lis un livre. Ce livre est très intéressant. ► Je lis un livre qui est intéressant. C'est un joli village. Nous aimons ce village. ► C'est un joli village que nous aimons.*

1. Elle a un chat. Ce chat est noir. _____
2. Voilà le stylo. Je cherche ce stylo. _____
3. C'est une histoire. Cette histoire n'est pas simple. _____
4. Voici Emmanuel. Emmanuel est mon assistant. _____
5. Voilà Sarah. Vous connaissez bien Sarah. _____

4 Reliez (plusieurs possibilités).

- | | |
|--|---|
| 1. C'est la semaine | a. qu'on trouve génial, est hollandais. |
| 2. Je vais répondre à toutes les questions | b. que tout le monde admire. |
| 3. Tu connais le site internet | c. qui est très compétent. |
| 4. Le propriétaire, | d. que vous posez. |
| 5. Dimanche est le jour | e. où nous invitons la famille et les amis. |
| 6. Il va chez un médecin | f. où je dois passer mon examen. |
| 7. C'est cet étudiant | g. qui organise des échanges de maisons ? |

5 Devinettes. Complétez avec des pronoms relatifs puis répondez à la question.

1. C'est un instrument de musique _____ a des cordes _____ on pince avec les doigts.
C'est un instrument _____ les Espagnols aiment particulièrement.
Qu'est-ce que c'est ? _____
2. C'est un homme _____ les Français élisent pour cinq ans, _____ gouverne la France et _____ représente son pays à l'étranger. Qui est-ce ? _____
3. C'est un animal _____ est le meilleur ami de l'homme, _____ on aime avoir pour garder la maison et _____ est fidèle à son maître.
Qu'est-ce que c'est ? _____

6 À vous ! Décrivez un objet que vous aimez particulièrement.